

Organiza:

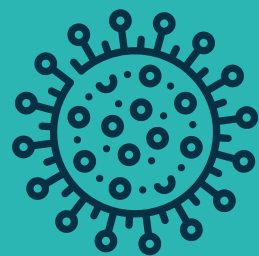

## Programa sobre el manejo de los pacientes con enfermedades lisosomales en tiempos de COVID-19



junio-julio 2020



17:00 h  
(hora peninsular de España; UCT+2)



Inscripción (gratuita)  
Registro online:  
[campusvirtual.sehh.es](http://campusvirtual.sehh.es)



Más información:  
[secretariamadrid@sehh.es](mailto:secretariamadrid@sehh.es)

### Objetivos

Puesta al día sobre los aspectos más importantes a tener en cuenta en el manejo de los pacientes con enfermedad de Fabry, Gaucher, Pompe o MPS durante la pandemia.

Compartir experiencias a la hora normalizar el seguimiento de los procesos asistenciales de estos pacientes en un periodo post COVID-19.

Webinar 1 [15 de junio de 2020]  
Salud digital:  
aplicabilidad en las enfermedades raras

Webinar 2 [18 de junio de 2020]  
Manejo del paciente con enfermedad de Fabry

Webinar 3 [22 de junio de 2020]  
Manejo del paciente con enfermedad de Gaucher

Webinar 4 [29 de junio de 2020]  
Manejo del paciente con enfermedad de Pompe

Webinar 5 [1 de julio de 2020]  
Manejo del paciente con mucopolisacaridosis

Con el aval:



Asociación Española  
Para el Estudio de los Errores Congénitos del Metabolismo



SOCIEDAD ESPAÑOLA DE MEDICINA INTERNA  
La visión global de la persona enferma

Con la colaboración:

